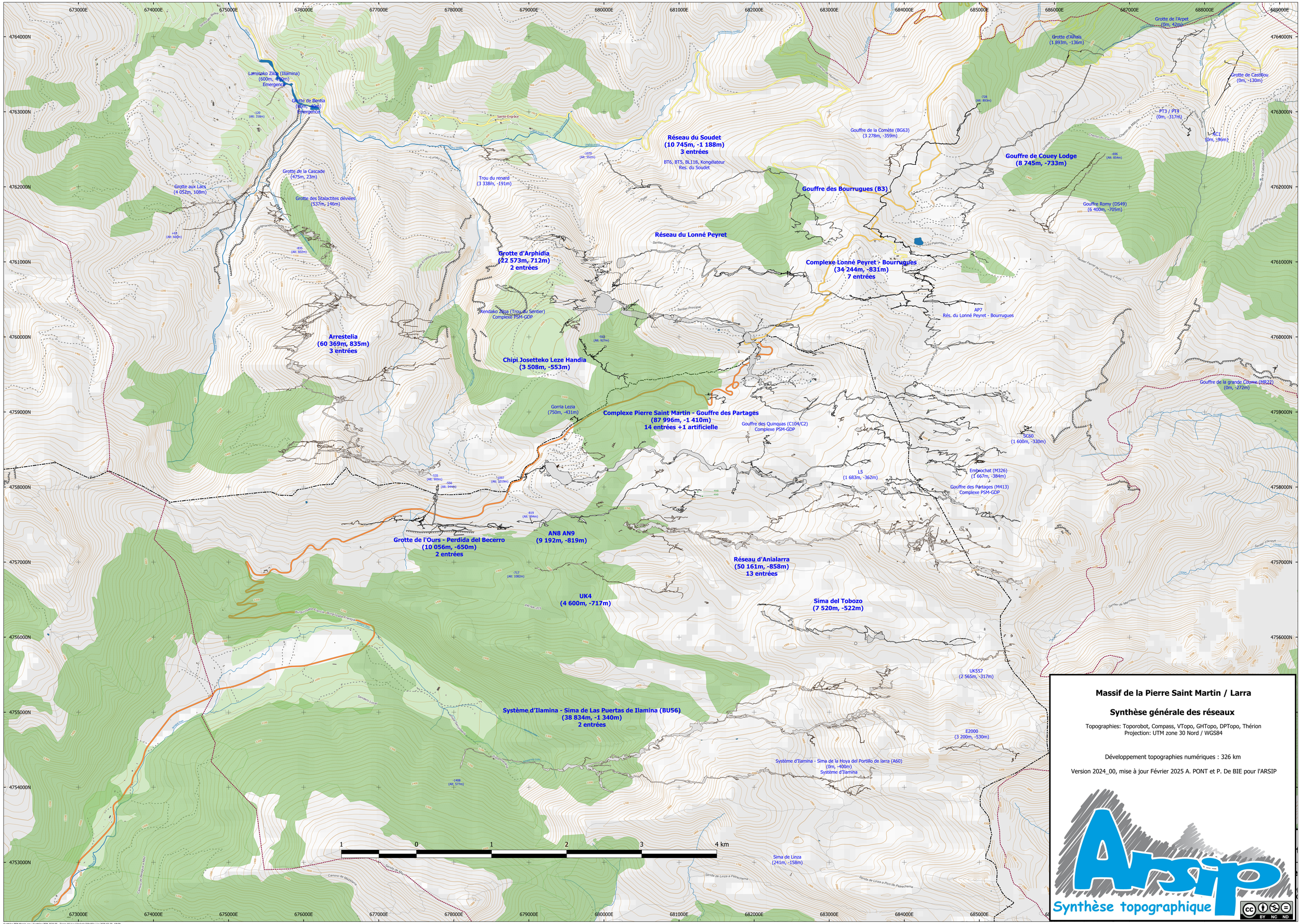

Massif de la Pierre Saint Martin / Larra
Synthèse générale des réseaux
Topographies: Toporobot, Compass, VTopo, GHTopo, DPTopo, Thérion
Projection: UTM zone 30 Nord / WGS84
Développement topographies numériques : 326 km
Version 2024_00, mise à jour Février 2025 A. PONT et P. De BIE pour l'ARSIP
Synthèse topographique
Réseau du Soudet
(10 745m, -1 188m)
3 entrées
BT6, BT5, BL118, Kongélateur
Res. du Soudet
Gouffre de Couey Lodge
(8 745m, -733m)
Gouffre des Bourrugues (B3)
Réseau du Lonné Peyret
Complexe Lonné Peyret - Bourrugues
(34 244m, -831m)
7 entrées
Grotte d'Arphidia
(22 573m, 712m)
2 entrées
Arrestelia
(60 369m, 835m)
3 entrées
Chipi Josetteko Leze Handia
(3 508m, -553m)
Complexe Pierre Saint Martin - Gouffre des Partages
(87 996m, -1 410m)
14 entrées +1 artificielle
Grotte de l'Ours - Perdida del Becerro
(10 056m, -650m)
2 entrées
AN8 AN9
(9 192m, -819m)
Réseau d'Anialarra
(50 161m, -858m)
13 entrées
UK4
(4 600m, -717m)
Sima del Tobozo
(7 520m, -522m)
Système d'Ilamina - Sima de Las Puertas de Ilamina (BU56)
(38 834m, -1 340m)
2 entrées
Laminako Zilo (Illamina)
(600m, -450m)
Emergence
Grotte de Bentia
(80m, -40m)
Emergence
Grotte aux Lacs
(4 052m, 108m)
Grotte de la Cascade
(475m, 23m)
Grotte des Stalactites déviées
(537m, 146m)
Trou du renard
(3 338m, -191m)
Xendako Zilo (Trou du Sentier)
Complexe PSM-GDP
Gorria Lezia
(750m, -431m)
Gouffre des Quinquas (C104/C2)
Complexe PSM-GDP
Gouffre de la Comète (BG63)
(3 278m, -359m)
Grotte d'Alhais
(1 893m, -136m)
Grotte de l'Arpet
(0m, 42m)
Grotte de Castillou
(0m, -130m)
PT3 / PT5
(0m, -317m)
AC1
(0m, -96m)
Gouffre Romy (DS49)
(6 400m, -705m)
AP7
Rés. du Lonné Peyret - Bourrugues
Gouffre de la grande Courne (MR22)
(0m, -272m)
SC60
(1 600m, -330m)
L5
(1 683m, -362m)
Embrochat (M326)
(1 667m, -384m)
Gouffre des Partages (M413)
Complexe PSM-GDP
UK557
(2 565m, -317m)
E2000
(3 200m, -530m)
Système d'Ilamina - Sima de la Hoya del Portillo de larra (A60)
(0m, -400m)
Système d'Ilamina
Sima de Linza
(241m, -158m)
1 0 1 2 3 4 km
673000E 674000E 675000E 676000E 677000E 678000E 679000E 680000E 681000E 682000E 683000E 684000E 685000E 686000E 687000E 688000E 689000E
4764000N 4763000N 4762000N 4761000N 4760000N 4759000N 4758000N 4757000N 4756000N 4755000N 4754000N 4753000N